

Übersichtslageplan
ohne Maßstab

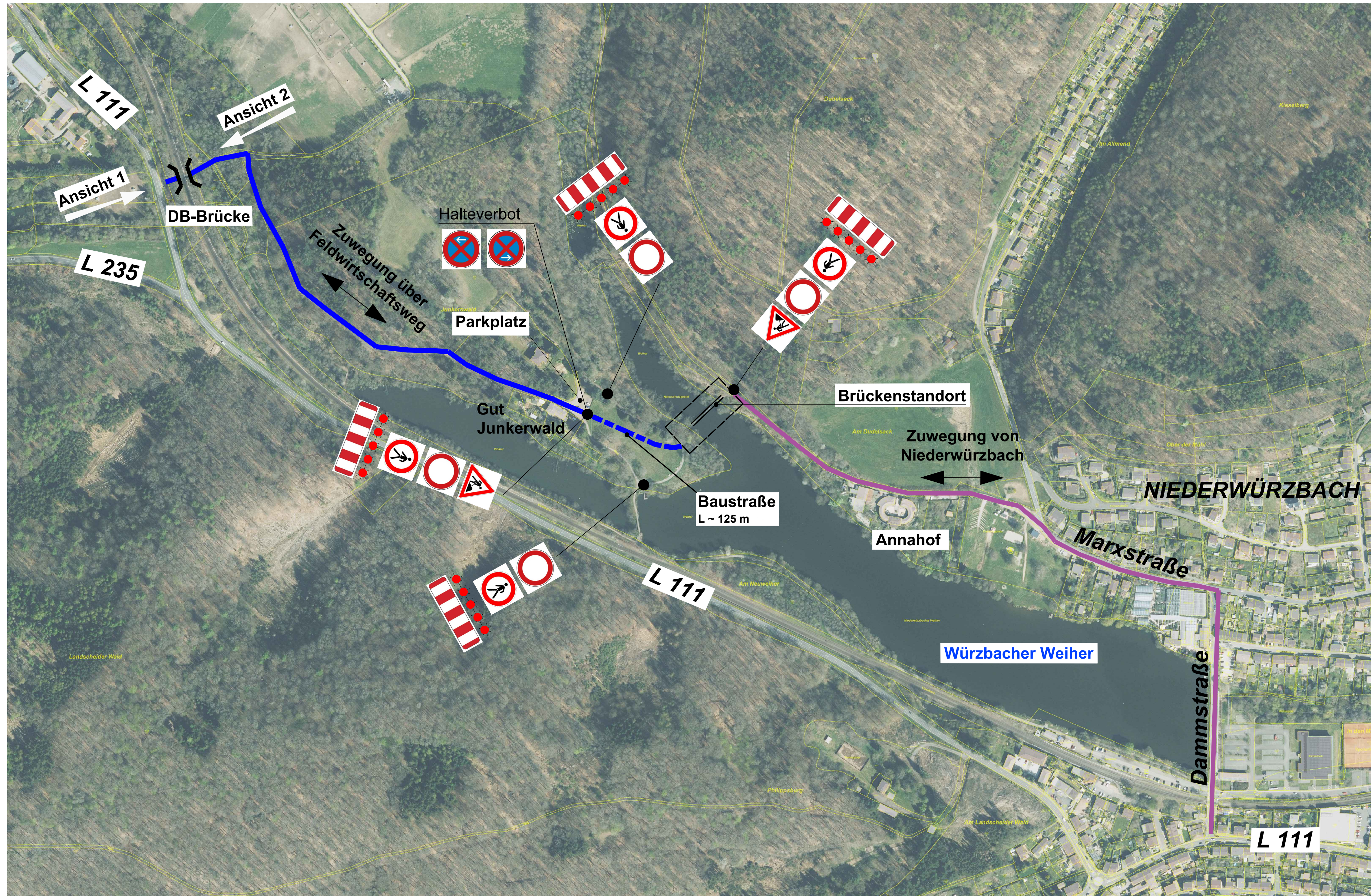
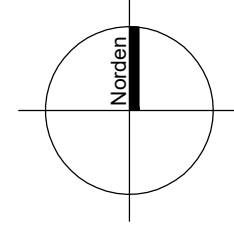

Legende Verkehrszeichen

- VZ 123
- VZ 250
- VZ 259
- VZ 283-10
- VZ 283-20
- VZ 600-30 mit fünf roten Leuchten

Legende

- Zuwegung über Niederwürzbach
Dammstraße - Marxstraße - Annahof
- Strecke bis Planungsgebiet befestigt
- Zuwegung über L 111
ACHTUNG:
Dieser Abschnitt führt unter einer Bahnbrücke durch
- Strecke bis Gut Junkerwald befestigt
- Strecke bis Planungsgebiet unbefestigt/Baustraße
- Baustraße
Länge ~ 125 m
- Planungsgebiet

Ansicht 1 - DB-Brücke
Zuwegung von L 111 M = 1 : 50

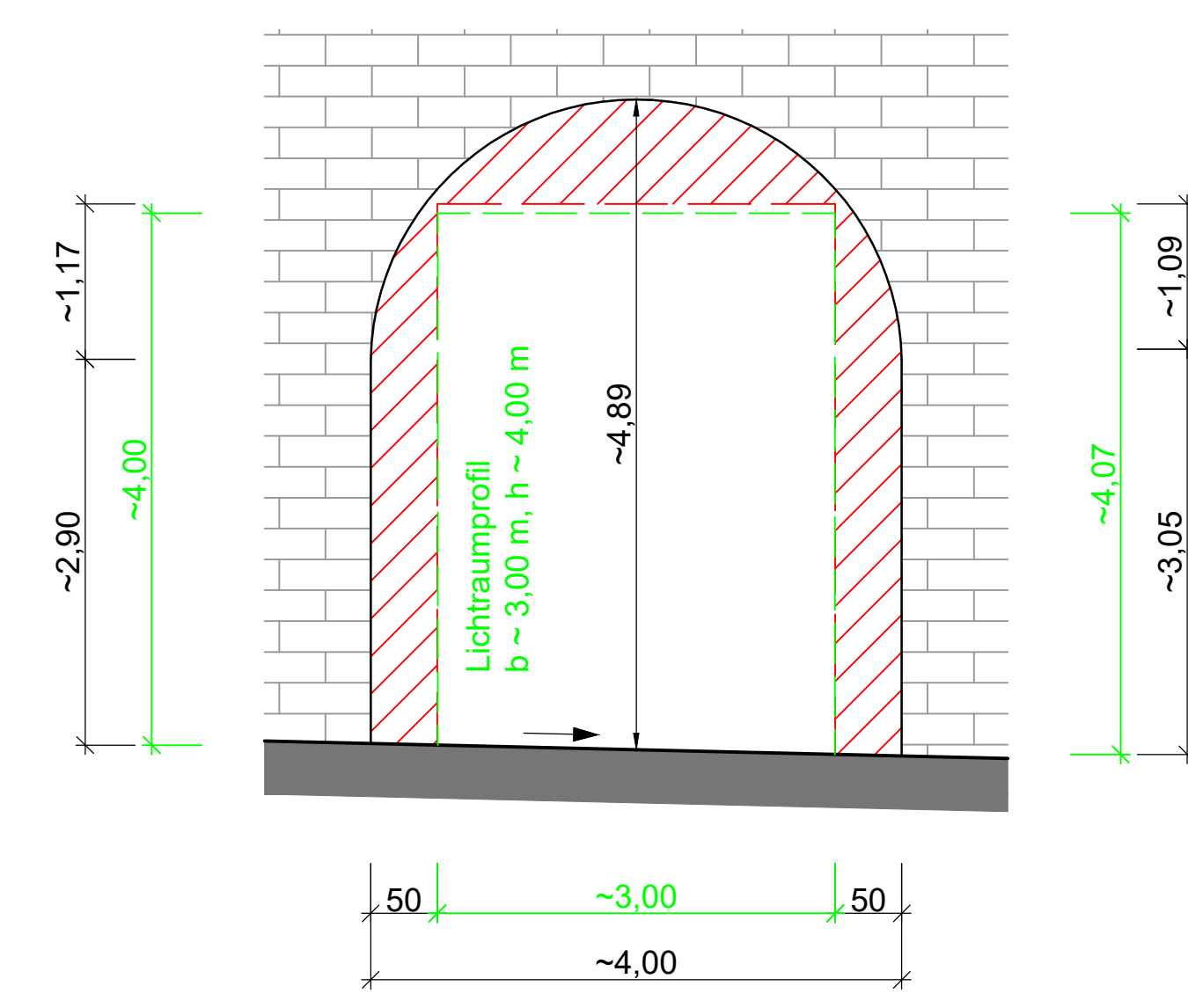

Bestandsaufnahme 1 - DB-Brücke
Zuwegung von L 111



Abb. 1: Zufahrt von L 111 Aufnahme datum: 28. Juni 2023

Ansicht 2 - DB-Brücke
Zuwegung zur L 111 M = 1 : 50

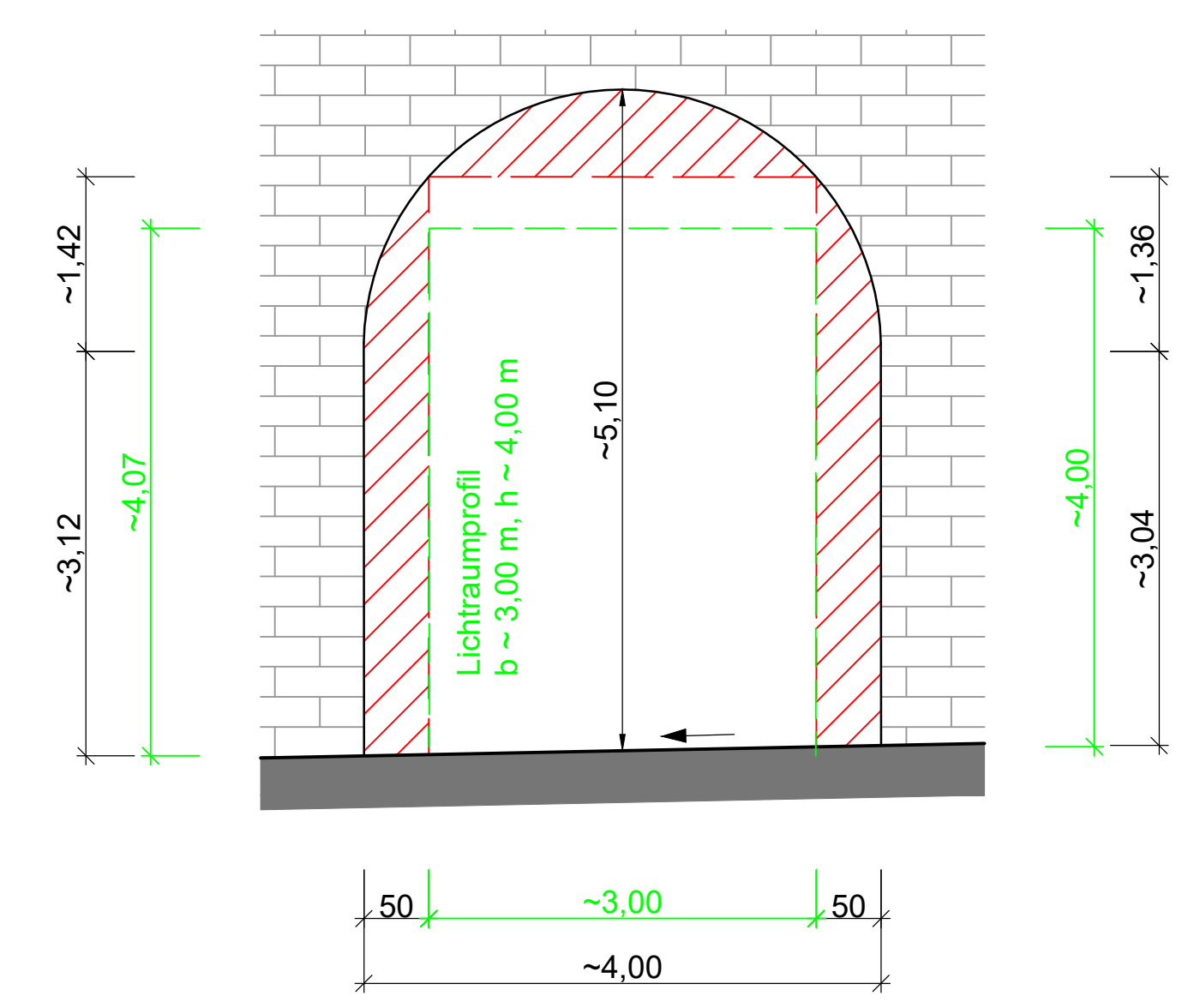

Bestandsaufnahme 2 - DB-Brücke
Zuwegung zur L 111



Abb. 2: Zufahrt Richtung L 111 Aufnahme datum: 28. Juni 2023

Endgültige Abmessungen nach statischen, konstruktiven und wirtschaftlichen Erfordernissen

AUSSCHREIBUNGSENTWURF

d				
c				
b				
a				
Nr.	Art der Änderung	Datum	Zeichen	genehmigt
Entwurfbearbeitung			Datum	Zeichen
		bearbeitet		
		gezeichnet		
		geprüft		
		Projekt-Nr.		

Stadt Blieskastel - Tiefbaumt - Am Rathaus II 66400 Blieskastel		Anlage:	-
		Blatt Nr.:	05
		Reg. Nr.:	-
Straße	Streckenbezeichnung	Gemarkung	
Gehweg	Brücke über den Würzbacher Weiher	Niederwürzbach	Datum
Bauwerk	Ersatzneubau		
Ersatzneubau der Gehwegbrücke über den Würzbacher Weiher in Blieskastel-Niederwürzbach		bearbeitet	
		gezeichnet	
		geprüft	
Planarstellung	Zuwegung	ASS-Nr.	
Übersichtslageplan, Ansichten & Bestandsaufnahmen		LAGEPLAN	
		Maßstab:	M 1 : 50
Aufgestellt:	Genehmigt:		